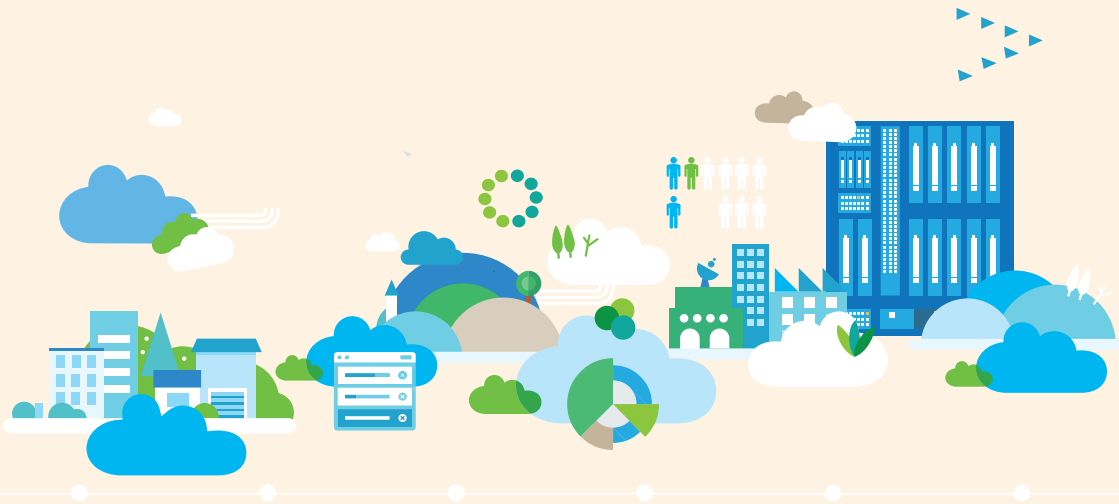

국토연구원 개원 37주년 기념세미나

성장과 포용을 위한 국가도시정책 방향

국토연구원은 개원 37주년을 맞아
여건변화에 따른 지속가능한 도시의 발전방향과
국가의 역할을 논의하고자 합니다.
관심 있는 분들의 많은 참여 부탁드립니다.

일 시	장 소
2015년 10월 28일(수) **14:00~17:00**	**국토연구원 강당** (안양시 평촌)

초대의 글

오곡이 익어가는 풍성한 계절, 가을입니다.

금년 2015년은 국토연구원 개원 37주년이 되는 해입니다. 그간 국토연구원은 소중한 국토의 효율적인 이용 · 개발 · 보전에 관한 정책을 종합적으로 연구해 왔습니다.

그간 우리 도시정책은 국가경제발전과 국민의 삶의 질을 개선하는 데 크게 기여해 왔습니다. 고도성장과 개발연대를 거쳐 탈산업 · 탈개발의 시대에 진입하면서 미래 도시에 요구되는 새로운 과제를 정립하고 국가의 장기적 도시정책을 마련해야 할 중요성이 커지고 있습니다.

이에 금년 개원기념 세미나에서는 「성장과 포용을 위한 국가도시정책 방향」이라는 주제로 도시의 발전 방향과 국가의 역할에 대해 논의하고자 합니다. 특히 인구감소, 포용적 도시발전, 도시광역화 등과 관련하여 새로운 도시 비전을 제시하고 국가차원에서 추진해야 할 도시정책 방향을 모색하는 자리가 될 것입니다.

이번 행사에 부디 참석하시어 귀한 의견을 주시기를 부탁드립니다.

2015년 10월

국토연구원장 김 동 주

프로그램

개회	14:00~14:15	개회사	김동주 국토연구원장
		축 사	김경환 국토교통부 제1차관
주제 발표	14:15~15:20	■ 국가도시정책의 방향과 전략	김태환 도시연구본부장
		■ 인구감소시대의 활력있는 도시발전	박소영 책임연구원
		■ 더불어 사는 포용적 도시발전	김수진 책임연구원
		■ 도시광역화와 협력적 발전	박세훈 연구위원
휴식	15:20~15:40		
종합 토론	15:40~16:50	■ 좌장: 최병선 전 국토연구원장	
		• 김형균 선임연구위원 (부산발전연구원) • 류중석 교수 (중앙대학교) • 소진광 교수 (가천대학교) • 유병권 수석전문위원 (새누리당) • 이근우 차장 (매일경제) • 이재준 부시장 (수원시) • 전상인 교수 (서울대학교) • 진현환 도시정책관 (국토교통부) (가나다순)	

MAP
찾아오시는 길

• 지하철
· 평촌역 2번 출구에서 안양시청 방면으로 걸어서 10분 거리에 위치

※ 문의처 국토연구원 김다윗 연구원 (T. 031-380-0133)
송지은 연구원 (T. 031-380-0674)